



ねむりとくつろぎで、健康に

大東寝具工業

〒612-8238 京都市伏見区横大路下三栖山殿 66番地2

TEL.075-622-6245 FAX.075-622-1337

www.daitoushingu.com

## 産婦人科と共同で開発！ 赤ちゃんの健やかな成長のための「すやすやクッション」



大東寝具工業株式会社（本社：京都市伏見区 代表取締役：大東利幸）は、2021年5月、新生児の健やかな成長を促すためのクッション「すやすやクッション」を、医療法人さゆみ会マミィクリニック伊集院様（本社：鹿児島県鹿児島市 理事長/院長 伊集院秀明先生）と共同開発し、販売をスタートしました。

### < 共同開発から販売の経緯 >

2004年 産婦人科である「マミィクリニック伊集院」様が考案した「すやすやクッション」と、大正14年からの寝具製造技術をベースに、和晒ガーゼ製品を使ったベビー製品の開発のノウハウを持ち、「快眠とくつろぎで世界を元気に」をキーワードに事業を行う当社が「Cカーブクッション」をベースに「赤ちゃんの健やかな成長のための製品づくり」を共同で行い「すやすやクッション」を開発しました。

### < すやすやクッションの特徴 >

新生児期の赤ちゃんの成長を促すCカーブ姿勢を、睡眠時でもそのままに。



汗っかきの赤ちゃんも快適！  
吸水・吸湿性に優れた和晒ガーゼのカバー

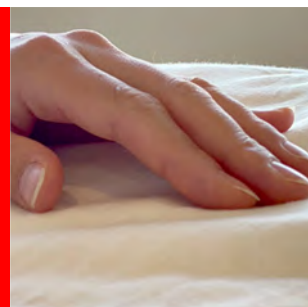

裏面も  
ご覧ください

## 新生児期の赤ちゃんの成長を促すCカーブ姿勢を、睡眠時でもそのままに。



ヒトの背骨は、S字を描くようにカーブしていますが、赤ちゃんの背骨は「C」の字のように丸まっています。これが成長とともに徐々にS字カーブに変化しますが、新生児期にCカーブをしっかりキープしてあげることが、S字カーブの基礎をつくる上で大切なこととなります。また、Cカーブをキープした姿勢はお母さんのお腹の中にいた時の姿勢に近いので、赤ちゃんはリラックスでき、安心してすやすやと眠ることができます。

また身体がまっすぐに伸びた姿勢は、赤ちゃんにとって不自然な姿勢なので、平らなお布団の上だと起きて泣いてしまうことが多いのです。すやすやクッションは、抱っこ姿勢を変えずに寝かせてあげられるので、赤ちゃんもぐっすり眠ることができます。



マミクリニック院長・理事長  
伊集院 秀明 先生よりコメント

すやすやクッションは、当院で考案した赤ちゃんのためのクッションです。  
**背中を丸く保ち、お母さんのお腹の中のような環境を作ってあげることが赤ちゃんの心と身体の健やかな成長を促す**ことは、近年よく知られています。  
赤ちゃんは長い時間をかけ、狭い産道を通して生まれてきます。  
すやすやクッションは、赤ちゃんが安心できる体勢をとれるだけでなく、分娩時にできた頭や身体のゆがみを改善し、いわゆる「向き癖」の予防に役立ちます。  
寝かせるだけでゆがみを改善する、すやすやクッションをお勧めします。

## 汗っかきの赤ちゃんも快適！吸水・吸湿性に優れた和晒ガーゼのカバー



すやすやクッションのカバーには、大東寝具工業オリジナルのガーゼファブリック「京和晒綿紗」を使用。汗かきの赤ちゃんの汗も素早く吸い取って、サラサラの肌ざわりを保ちます。洗濯後もすぐに乾くので気軽にお手入れしていただけます。洗うほどふっくらとやわらかくなる肌ざわりは、伝統的な和晒製法ならではのやさしさです。ホルムアルデヒド0なので赤ちゃんの敏感肌にも安心してご使用いただけます。

## マミクリニック伊集院 様について

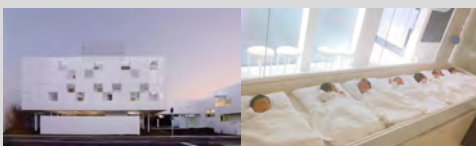

鹿児島市にある産科・婦人科・麻酔科・美容医療のクリニック。産後ケア・赤ちゃん体操・分娩・母乳支援・骨盤ケアを行なっているマミ助産院とマムポッド・マムカフェ・マムスタジオを併設している「女性特有の体と心のトータルケアクリニック」です。

鹿児島県鹿児島市中山町2587-3 [http://www.mammy.ne.jp/mci/index\\_p.php](http://www.mammy.ne.jp/mci/index_p.php)

### <すやすやクッション 製品仕様>

- 素材**【本体】側生地：綿100%（生成）中わた：ポリエステル100%（充填量約0.4kg）【カバー】綿100%（京和晒綿紗ガーゼ）  
**サイズ**【本体】全長：約50×65cm・高さ（一番高い部分）：約12cm・くぼみ：直径約20cm・カバーサイズ：約50×70cm  
**販売日** 2021年5月10日 **販売場所** 大東寝具工業オンラインストア（[www.daitoushingu.net](http://www.daitoushingu.net)）大東寝具工業 実店舗「ねむりの蔵」（京都市伏見区横大路下三栖山殿66番地2） **価格** 9,350円（税込）



大東寝具工業…大正14年（1925年）京都壬生で布団の製造と販売を生業として創業。現在でも熟練の職人達が「手づくり」で寝具・寝装品の製造を行っており「快眠とくつろぎで世界を元気にする」をコンセプトに「ものづくり」と「睡眠の知識」の掛け合わせによって作り出される製品を有名百貨店や宿泊施設などの業態や事業所に幅広く提供しています。

